

Façade Nord - Noord gevel

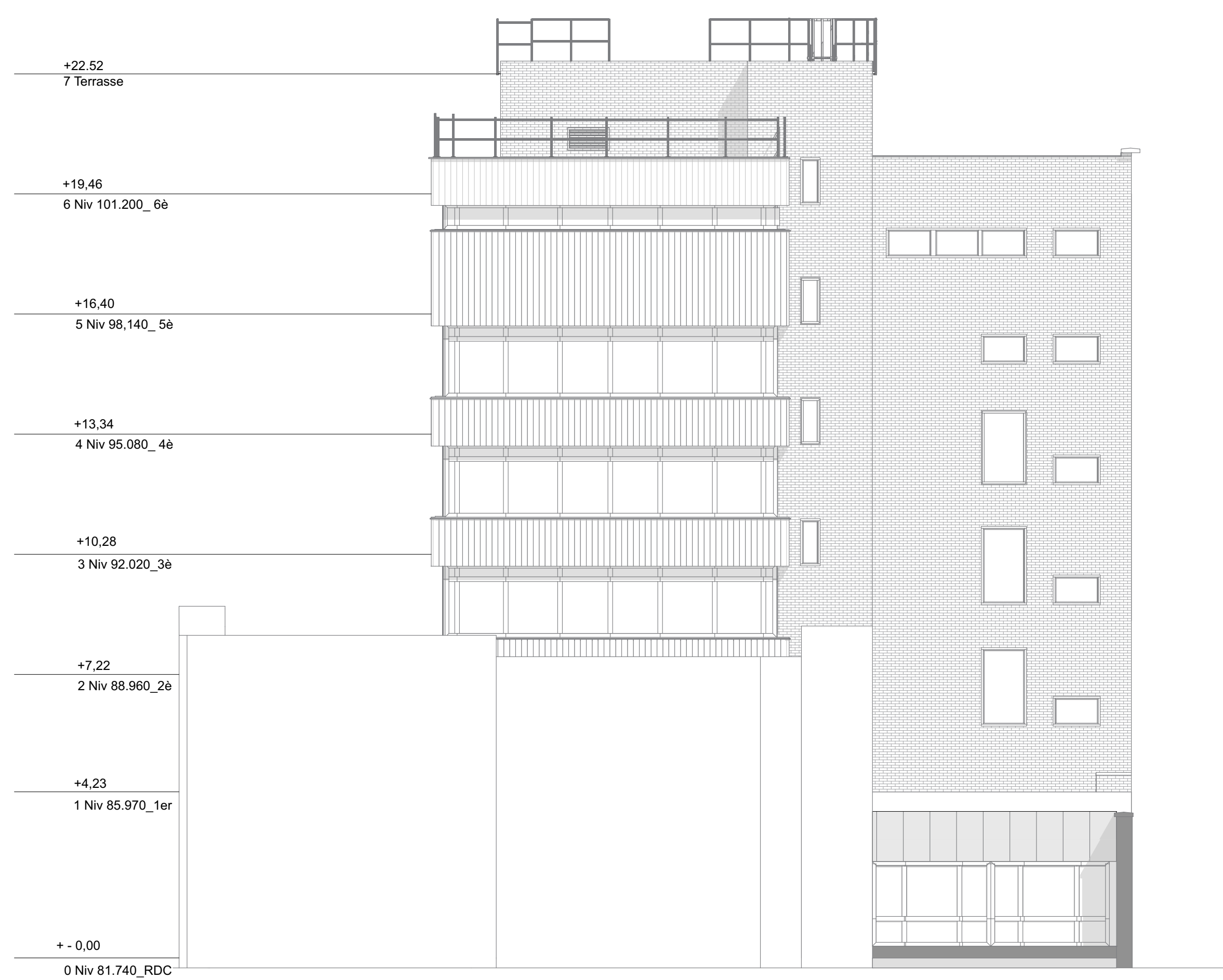

Façade Sud - Zuid gevel

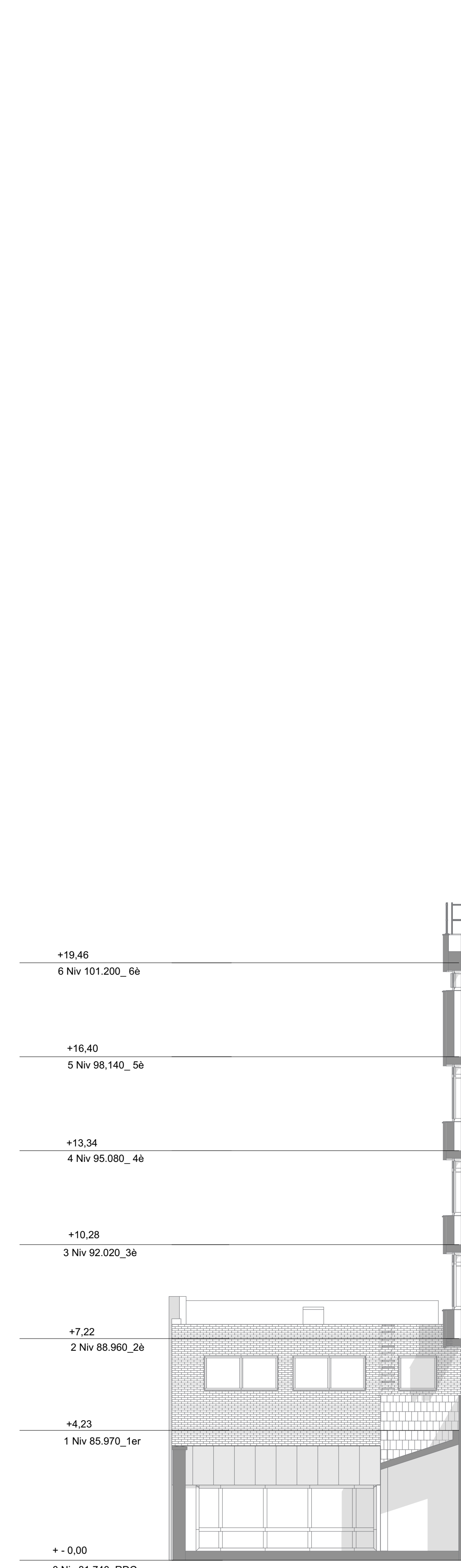

Façade Nord - Noord gevel

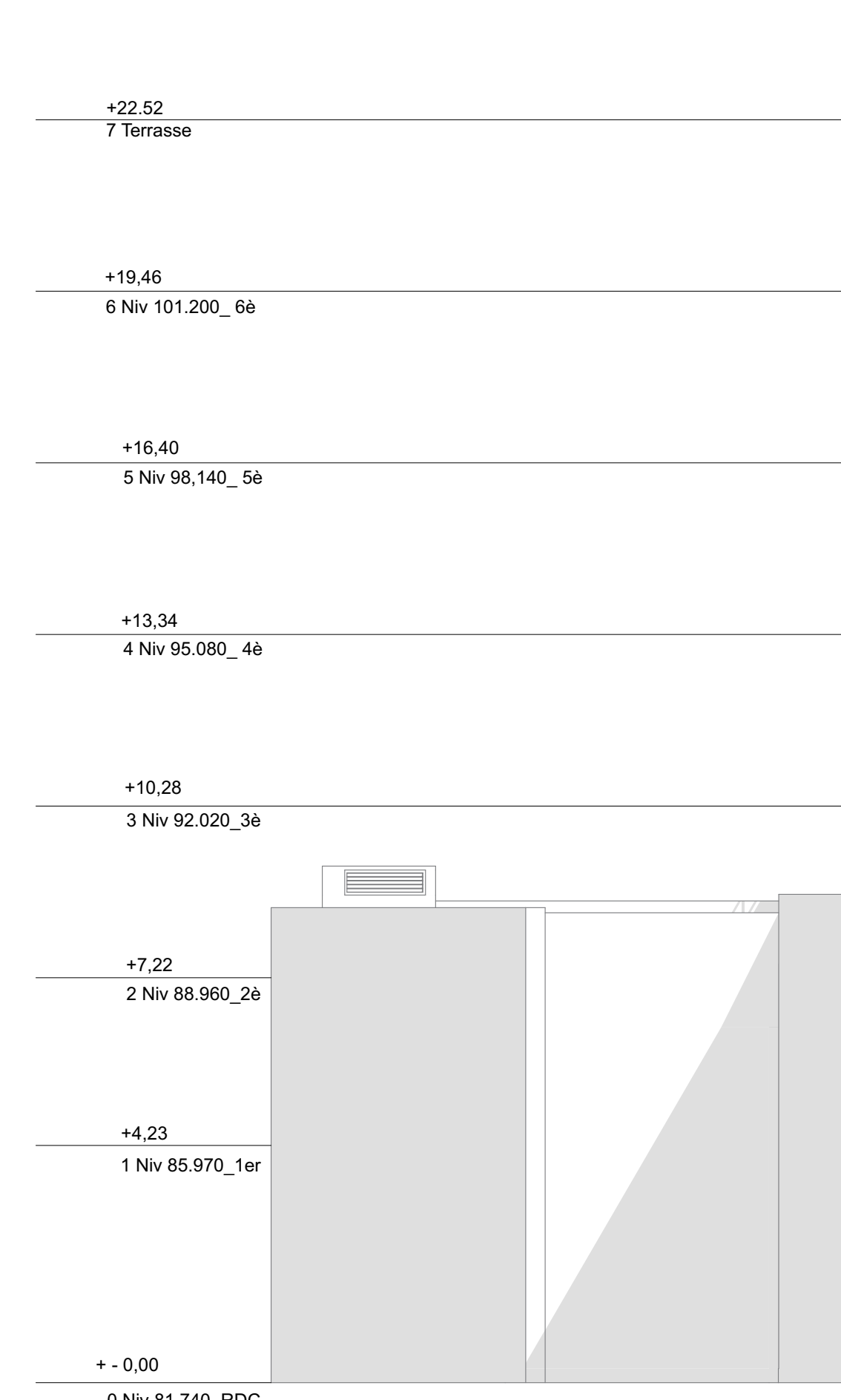

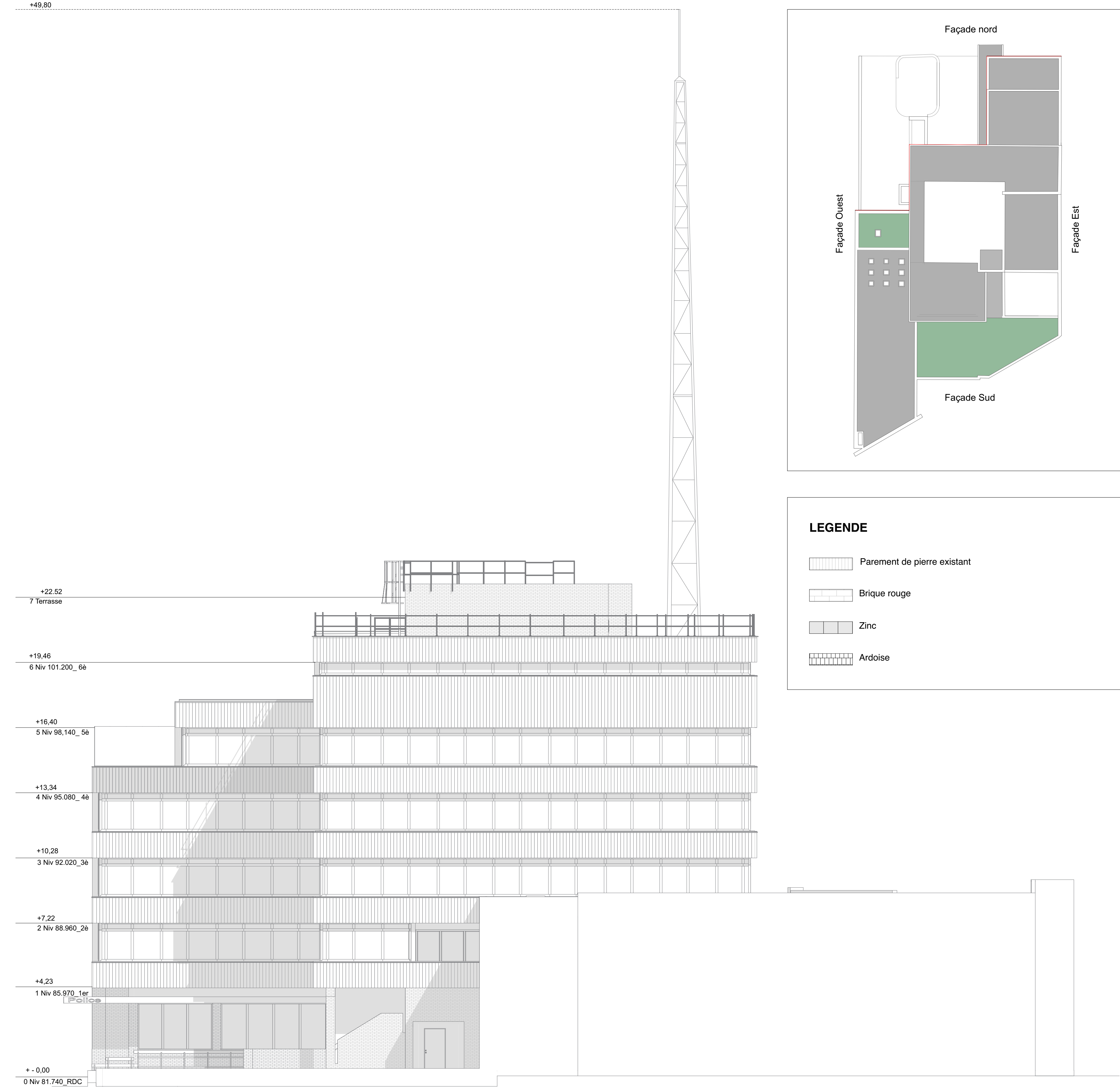

Façade Est - West gevel

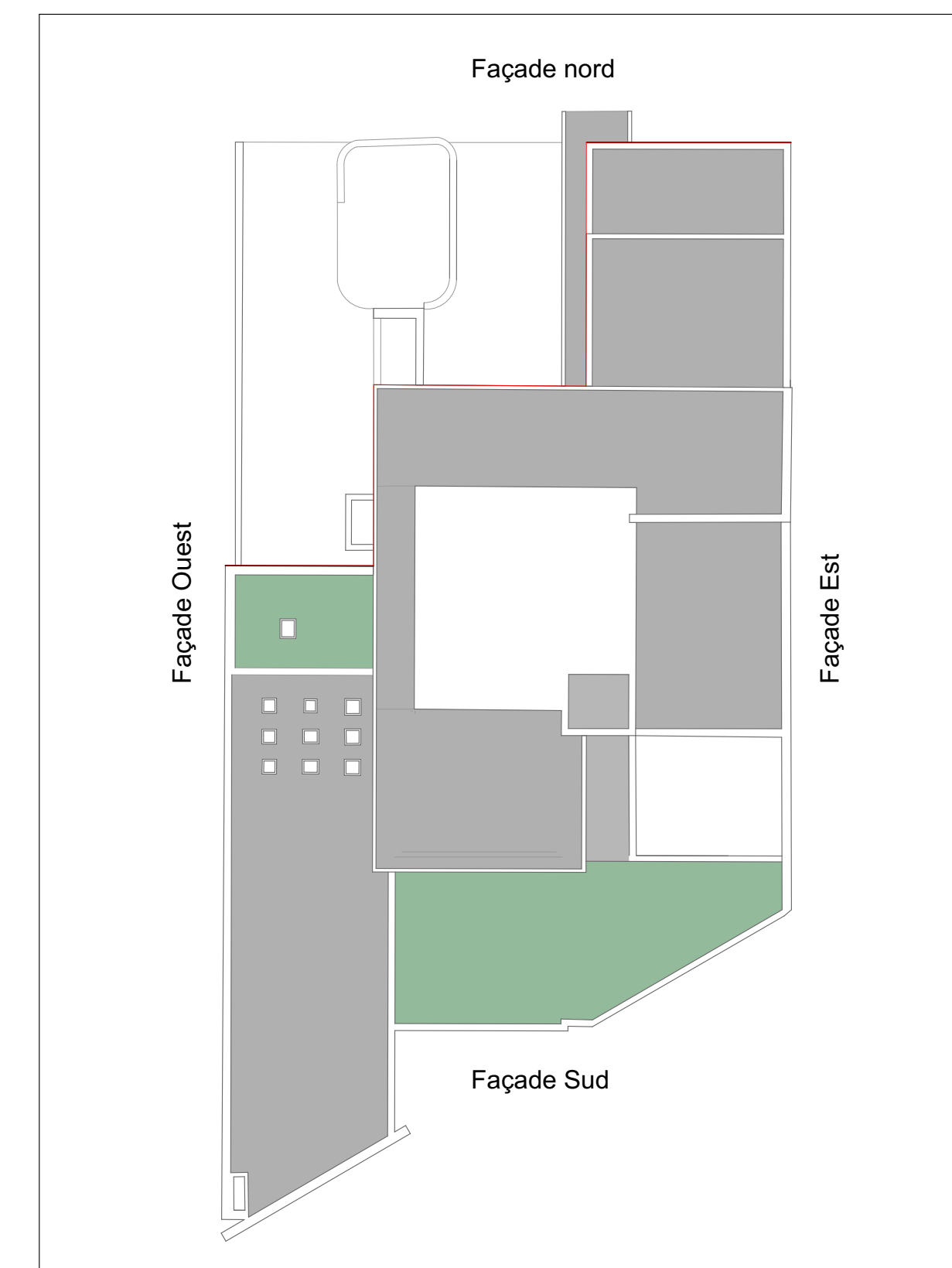

Façade Ouest - Oost gevel

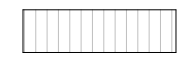
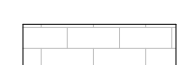

**LEGENDE**

-  Parement de pierre existant
-  Brique rouge
-  Zinc
-  Ardoise

COMMUNE DE SAINT - GILLES

**AVANT PROJET  
VOORONTWERP**

CSC 2017-15 BREART  
Etudes complètes y compris celles nécessitant l'intervention  
d'un ingénieur en stabilité concernant l'enveloppe des façades  
du commissariat

104 , Rue Antoine Bréart à 1060 Saint-Gilles

Situation existante - Façades / Bestaande  
situatie - Gevels

Bouwheer - Maître de l'ouvrage

Administration Communale de Saint-Gilles -  
Place Van Meenen 39 à 1060 Saint-Gilles

Ontwerper - Auteur de projet



Rue Lambert Crooks, 3062 - 1070 Bruxelles  
Lambert Crooksstraat 3062 - 1070 Brussel  
info@aacarchitecture.be - 02/346.30.19

7/06/18

AP.  
1.01

SG BREART AP SP 3D 180425.pln

Echelle/ Schaal 1:100,  
1:250